

Informativo Interno - Ed. 933 | Maio de 2024 | Ano 32

Mundo Braille

Seu novo horizonte de notícias

CICLO DE PLANEJAMENTO ESTRATÉGICO

Rumo a 2028!

Construindo um futuro promissor

Em maio foram realizados o "Teamwork e Ciclo de Planejamento Estratégico", eventos de grande importância para o planejamento da Braille.

Nasce uma mãe, nasce uma líder!

A maternidade e o mercado de trabalho são temas que despertam questões importantes e complexas, especialmente para as mulheres.

Treinamento de Brigada de Incêndio

Nossos brigadistas participaram de um treinamento especializado em princípios de combate a incêndios e outras formas de emergência.

Índice



2

Editorial



5

Jovem Trabalhador

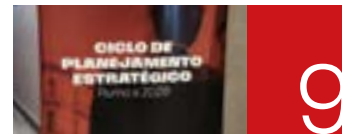

9

Construindo um futuro promissor



3

Fórum ABRAIDI 2024



5

Nosso dia das mães



10

De portas abertas



3

Nascimentos



6

Nasce uma mãe, nasce uma líder!



11

Treinamento de Brigada de Incêndio



4

Sua doação fez a diferença!



7

Diversificando



12

Por todos os cantos



4

Campanha do Agasalho



8

Marcando Presença, Criando Impacto!



14

Aniversariantes de Junho

Editorial

Caros Colaboradores,

É com grande satisfação que apresento a edição do mês de maio da nossa revista. Assim como sempre, esse também foi um período de realizações notáveis e momentos que reforçaram nosso compromisso com o crescimento e também a vida. Começamos com o evento "Construindo um Futuro Promissor", focado no teambuilding e no planejamento estratégico, que nos alinhou para os desafios futuros.

Nossa participação no Fórum ABRAIDI 2024 foi uma excelente oportunidade de aprendizado e networking.

Promovemos também uma campanha solidária para as vítimas das enchentes no Rio Grande do Sul que contou com uma adesão massiva, refletindo nosso espírito de ajudar o próximo. Também realizamos um importante treinamento de brigada de incêndio, capacitando nossos colaboradores para emergências.

Reafirmando nosso compromisso com a inovação, este mês estivemos presentes nos congressos CIVAT 2024 e Hospitalar. Promovemos ainda um evento sobre educação financeira para aprendizes e estagiários, preparando-os para um futuro seguro. Celebramos o Dia das Mães e com a matéria "Nasce uma mãe, nasce uma líder", destacamos a importância das mulheres no mercado de trabalho.

Recebemos visitas importantes que nos trouxeram novos insights e fortaleceram nossas parcerias.

Agradeço a todos pelo empenho e dedicação. Juntos, continuamos a construir um futuro promissor para nossa empresa e a sociedade.

Patrícia Braile
CEO da Braile



PRODUÇÃO EDITORIAL

Criador e Idealizador:
Domingo Marcolino Braile
(In Memoriam)

Coordenação:
Caroline Bianchini

Redação:
Caroline Bianchini

Diagramação:
Henrique Restivo

Fotografia:
Henrique Restivo

Redes Sociais:
f /brailebiomedica
@brailebiomedica
in /brailebiomedica

Contato:
17 2136-7000
17 98177-1991
faleconosco@braile.com.br

www.braile.com.br

Fundador:
Domingo Marcolino Braile
(In Memoriam)

Presidência do Conselho de Administração e Braile Biomédica:
Patrícia Braile Verdi

Conselho de Administração:
Valéria Braile Sternieri
Luis Antônio Verdi
Walter Sternieri Jr.
Marcos Ribeiro
Maria Cecília Braile
(Emérita)

Lideranças - grandes áreas:
Rafael Braile Cunha
(COO - Chief Operating Officer)
Norberto Sgavioli
(Diretor Administrativo Financeiro)
Ana Carolina Huss
(Gerente de Gestão de Pessoas)

ORGANOGRAMA

Fórum ABRAIDI 2024



Patricia Braille, presidente da Braille, foi uma das palestrantes no Fórum ABRAIDI 2024 que aconteceu em São Paulo, dia 24 de abril. Patricia participou do painel "Liderança transformacional: Unindo sustentabilidade e alta performance" junto de outras profissionais renomadas.

Candida Bollis (CEO SP Intervention), Soraya Capelli (CEO da Zentys Medical) e Tacyra Valois (CEO do CBEXS) acompanharam dra. Patricia no painel.

O evento, promovido pela Associação Brasileira de Importadores e Distribuidores de Produtos para Saúde, discutiu dentre tantos assuntos importantes, o panorama da distribuição de dispositivos médicos no Brasil, a gestão eficiente da cadeia de suprimentos de dispositivos médicos e Liderança inovadora.



Nascimentos



Dia 23 de abril chegaram os filhos do nosso colaborador Carlos Giampietro (Manutenção). Antonella Bispo Giampietro nasceu pesando 2380kg e medindo 45cm e Théo Bispo Giampietro, pensando 2.275kg e medindo 44cm.



Dia 30 de abril chegou o Gabriel de Souza Borges, pesando 3,266 kg e medindo 49 cm. Ele é filho do nosso colaborador Rafael Borges (Eletromédicos).



Dia 17 de maio chegou a Livia Maria Moreira Meira pesando 2,490kg e medindo 45cm. Ela é filha do nosso colaborador Willian Meira (Eletromédicos).

Parabéns ao papai e a mamãe!

Sua doação fez a diferença!

Campanha de solidariedade arrecadou produtos para as vítimas das enchentes do Rio Grande do Sul

Durante uma semana, unimos forças em um gesto de compaixão e generosidade que verdadeiramente fez a diferença para os desabrigados do Sul, em decorrência das enchentes. Arrecadamos mais de mil itens essenciais, incluindo produtos de higiene, limpeza, alimentos de cesta básica e incríveis 500 litros de água!

Essas doações foram enviadas para a Defesa Civil, que se encarregou de distribuí-las para aqueles que mais precisam, oferecendo conforto e esperança em meio às adversidades.

O impacto positivo dessa iniciativa é imensurável e reflete o espírito solidário e a união desta equipe do coração.

Agradecemos a todos que contribuíram, demonstrando que juntos somos capazes de promover mudanças significativas.



Assista o vídeo de agradecimento no QRCode ao lado!



CAMPANHA DO ABRIGALHO

Mais coração menos frio



O cuidado com o próximo é uma peça que nunca sai de moda.

Participe dessa importante campanha contribuindo com a doação de roupas, calçados e cobertores em bom estado.

De 20 de maio a 07 de junho de 2024.

Caixas disponíveis no pátio.

Jovem Trabalhador

No dia 24 de abril, em comemoração ao Dia Internacional do Jovem Trabalhador, nossos aprendizes e estagiários foram contemplados com um momento de confraternização e reflexão. A colaboradora Geysa Santos (Licitação), conduziu um bate-papo sobre Organização Financeira, proporcionando ferramentas essenciais para o sucesso pessoal e profissional.

“Achei muito dinâmico o compartilhamento de suas rotinas financeiras e muitos deles repensaram o significado do dinheiro como liberdade e independência, entre outros aspectos. Discutir organização financeira é crucial, pois a partir desse ponto eles podem começar a estabelecer uma gestão sólida de seus recursos para alcançar a liberdade desejada no futuro”. Geysa Santos (Licitação)



Nosso dia das mães

No dia 10 de maio celebramos com grande carinho o Dia das Mães na Braille. O evento foi marcado pela presença especial de nossa conselheira emérita, Maria Cecília Braille, e de nossa presidente, Patrícia Braille, que compartilhou palavras inspiradoras com todas as presentes.

Durante o evento, realizamos alguns sorteios, entre eles 3 kits da Natura, 3 kits do Boticário e 2 dias de spa, proporcionando às nossas mamães a oportunidade de desfrutarem de um merecido dia de autocuidado. E para complementar, puderam aproveitar de um delicioso coffee break.



Assista ao vídeo divertido com algumas mães da Braille!



Nasce uma mãe, nasce uma líder!

A maternidade e o mercado de trabalho são temas que despertam questões importantes e complexas, especialmente para as mulheres. Antes mesmo de ter a chance de ser efetivada numa empresa, uma mãe pode sofrer discriminação. De acordo com a pesquisa feita pelo portal Emprego.com.br, quatro em cada dez mulheres já se sentiram discriminadas em uma seleção ao contarem sobre sua maternidade. Outra pesquisa, feita pela plataforma Vagas.com, mostrou que mais de 70% das mulheres já foram questionadas, ao longo das etapas de processos de seleção, se eram ou pretendiam ser mães. Ver essa realidade não é nada fácil. Por isso, as mães que estão no mercado de trabalho lutam há anos pelos seus direitos e por melhores garantias. As mães possuem uma capacidade única de gerir múltiplas responsabilidades e demonstram habilidades de liderança inestimáveis. E na Braille todas as pessoas são valorizadas, especialmente as que assim como o propósito da empresa diz, “cuidam das pessoas”.



Ana Luiza é mãe das gêmeas Liz e Lavinia de 3 anos e Gerente de Grupo de Produtos na Braille. Em sua trajetória marcada por muita dedicação e crescimento profissional, Ana compartilha sobre os maiores desafios ao voltar da licença maternidade e sobre como a maternidade a fez mais forte e preparada para encarar novas oportunidades.



Ana Luiza Pozzetti
Coordenadora de Marketing Vascular e Endovascular

“O maior desafio de todos foi me reconhecer e me reconectar com a nova pessoa que eu havia me tornado. Eu não era mais a Ana Luiza de antes, independente e livre, que acordava, preparava meu café, me arrumava e ia trabalhar. Agora eu era também mãe, com duas bebês dependendo de mim.” Além disso, Ana conta que o cansaço físico e mental e a adaptação com a nova rotina a fizeram questionar se realmente deveria continuar trabalhando, já que se sentia culpada por ficar fora de casa e longe das meninas. “Até que eu decidi que faria uma escolha e que seria feliz com ela. E assim eu fiz... eu decidi continuar trabalhando e preparei a melhor rede de apoio que eu poderia para ampara-las na minha ausência. E pronto, decisão tomada, sem sofrimento e sem culpa. Sou feliz com a minha escolha”, conta. Apesar de todos os desafios, no retorno da licença maternidade Ana relata que sentiu que suas habilidades e contribuições continuavam sendo reconhecidas e valorizadas. “A maior ascensão da minha carreira aconteceu após a maternidade. Além de ter sido promovida duas vezes nesse tempo, fui também reconhecida através de uma bolsa de estudo para MBA.”



Sílvia Novais
Coordenadora de Acesso ao Mercado

Sílvia Novais é mãe do Iago de 15 anos e nossa coordenadora de acesso ao mercado. Ela trabalha na Braille há 26 anos. Com uma trajetória cheia de desafios e realizações, Sílvia compartilha como a maternidade moldou suas habilidades de liderança.



“A maternidade é uma jornada repleta de desafios ainda mais para uma mulher que não sabia dizer não. E uma mãe precisa saber falar não, se se mostrar líder. Para ser mãe é preciso adquirir e até trabalhar algumas habilidades importantes, é saber manter a calma nos momentos mais caóticos, é ter a capacidade de se adaptar a mudanças e encontrar soluções criativas, é amar um ser infinitamente. Ser mãe é descobrir o verdadeiro amor.”

Marcando Presença, Criando Impacto!

CIVAT 2024

De 3 a 4 de maio o CIVAT 2024 estivemos presentes no congresso dedicado à cirurgia vascular e novas tecnologias que aconteceu no Rio de Janeiro. A programação incluiu palestras de renomados profissionais nacionais e internacionais, além de demonstrações práticas e fóruns sobre empreendedorismo e marketing médico.



Glauca Frazzato
Coordenadora de Pesquisa Clínica

Glauca Frazzato, mãe do pequeno Leonardo com 6 meses, nossa coordenadora de Pesquisa Clínica é a nova mamãe na área e voltou recentemente da licença maternidade. Ela está se adaptando à nova rotina de equilibrar a vida profissional e a maternidade e fala um pouco sobre o papel das empresas no apoio às mães.



Para ela o apoio das empresas às mães é fundamental para que essas mulheres consigam conciliar a maternidade com suas atividades profissionais. "Ao meu ver, quando as empresas apoiam as necessidades das mães, elas reconhecem essas profissionais e as ajudam a alcançar o sucesso profissional."

Glauca sinalizou esse apoio em relação a Braille. "Eu me sinto completamente realizada, pois estou conseguindo ser mãe e profissional ao mesmo tempo! E isso está sendo totalmente possível, por conta do apoio e acolhimento da empresa."

No mês das Mães, reconhecemos e celebramos a liderança inata que nasce com cada mãe. Ao apoiar e valorizar as mães no mercado de trabalho, não apenas promovemos a igualdade, mas também fortalecemos nossa empresa com a diversidade de experiências e habilidades que só as mães podem trazer. "Nasce uma mãe, nasce uma líder" é mais do que um título, é uma realidade que deve ser reconhecida diariamente!

Diversificando

Sabemos que a compreensão e a celebração da diversidade são essenciais para o crescimento de nossa empresa. Manter-se atualizado é o primeiro passo para construir ambientes mais acolhedores e equitativos.

Confira essa dica de leitura:

Metaverso, diversidade e inclusão: o que esperar?

"Com potencial para revolucionar experiências de vida, mercados e formas de consumo, o metaverso tem capacidade de gerar mais diversidade e inclusão; contudo, o mundo virtual e imersivo pode reforçar comportamentos preconceituosos e intolerantes."



Use o QRCode e confira a matéria completa



Hospitalar

De 21 a 24 de maio de 2024 estivemos presentes na Hospitalar, em São Paulo, a principal feira de negócios do setor da saúde na América Latina, com mais de 30 anos de história. O evento contou com mais de 1.200 marcas expositoras e proporcionou oportunidades únicas de networking e conhecimento ao longo dos 4 dias de evento.

Construindo um futuro promissor

Teambuilding e Ciclo de Planejamento Estratégico



Nos dias 17 e 18 de maio foram realizados o “Teambuilding e Ciclo de Planejamento Estratégico”, eventos de grande importância, focados no alinhamento e planejamento da Braille. Os dias tiveram o intuito de fortalecer a coesão da equipe e definir as diretrizes que guiarão os passos futuros da empresa.

No primeiro dia, 17 de maio, as atividades foram voltadas para o teambuilding com o comitê executivo da empresa, facilitado por Ana Cecília Vidigal Passos, Mestre em Gestão de Pessoas e Diretora de Transformação Organizacional da WePeople. A atividade teve como objetivo construir uma conexão verdadeira entre os membros da equipe, com foco na consolidação de uma equipe forte e unida, capaz de atingir objetivos comuns. As dinâmicas realizadas visaram aprimorar os processos de desenvolvimento do time, alinhando-os com as metas, estratégias e com as mudanças da empresa.

Já no segundo dia, 18 de maio, o encontro foi dedicado ao ciclo de planejamento estratégico. Conduzido pelos gestores da Braille, Norberto Sgavioli (Controladoria e Finanças) e Ana Carolina Huss (Gestão de Pessoas), líderes e decisores da empresa se reuniram para alinhar metas, estratégias e ações, embasados

em análises de mercado e internas. O objetivo foi garantir a eficácia e coerência das iniciativas organizacionais, assegurando que estamos preparados para os desafios e oportunidades que se apresentam.

Os eventos, realizados no Hotel Hyatt em Rio Preto, foram de grande sucesso, refletindo o compromisso da Braille com a excelência organizacional, confiantes de que as decisões e alinhamentos realizados nesses dias fortalecerão a trajetória de todos rumo aos objetivos estabelecidos.

Agradecemos a todos os participantes pelo empenho e dedicação demonstrados durante o encontro!



De portas abertas



No dia 29 de abril recebemos o cardiologista Dr. Carlos Bellini.



No dia 10 de maio recebemos Caroline e Janailma (setor de Compras) e o Thiago (enfermeiro) do Hospital Austa.



No dia 15 de maio recebemos os médicos da Escola Paulista Dr. Jorge Amorim, Dr. Vladimir Tonello de Vasconcelos, Dr. Wellington Gianotti.



No dia 16 de maio tivemos a visita dos representantes da Alarme.



No dia 17 de maio tivemos a visita dos alunos do Colégio Domus.



Dia 20 de maio recebemos o Dr. Paulo Cortelazzi, cirurgião cardíaco de Teresina - PI.

Treinamento de Brigada de Incêndio

Na terça-feira, dia 14 de maio, nossos brigadistas participaram de um treinamento especializado em princípios de combate a incêndios e outras formas de emergência, ministrado pelo Bombeiro Civil Ivan Melim.

Com um total de 66 brigadistas divididos entre as equipes diurnas, noturnas e da Unidade 2, todos passaram por essa reciclagem essencial.

O treinamento abordou amplamente o Plano de Atendimento Emergencial (PAE), já apresentado na empresa em 25 de março, fornecendo uma base sólida para a atuação eficaz da equipe em situações críticas.

Este treinamento reforça nosso compromisso com a segurança e preparação para lidar com quaisquer eventualidades, garantindo a proteção de nossos colaboradores e instalações.



IMPORTANTE SABER: NOSSO PONTO DE ENCONTRO

Em casos de emergência que exijam a evacuação dos setores, o ponto de encontro designado para a contagem de todos os colaboradores da empresa é na caixa d'água no pátio, identificada pela placa "Ponto de Encontro de Emergência".

Por todos os cantos

Conhecendo Salvador

Na Braille, estamos por todos os cantos do Brasil e do mundo, com uma equipe que reflete a riqueza da diversidade. Cada um de nós tem uma história para contar sobre a cidade que chama de lar, com suas peculiaridades, tradições e encantos.

No quadro "Por Todos os Cantos", embarcamos em uma jornada virtual para explorar as cidades que moldam a tapeçaria da nossa equipe. Desta vez, a luz se volta para Salvador.

E quem falará sobre essa cidade será nossa profissional Dayane Feitosa (Executiva de Vendas).

Dayane é soteropolitana da gema, nascida e criada em Salvador, mais conhecida como a capital da alegria. Com muito orgulho da sua família, especialmente avó, mãe e irmão, ela conta com muito carinho sobre sua vida construída nessa cidade maravilhosa. Dayane já passou por muitas experiências profissionais e hoje se encontra feliz no trabalho realizado.



"Atuar diretamente com produtos de alta tecnologia com o propósito de salvar vidas, me emociona a cada história que ouço, cada sorriso, cada olhar de esperança, é muito gratificante".

Pontos Turísticos:

Dentre os vários pontos sinalizados, Dayane destaca o "Centro Histórico de Salvador" conhecido como o Pelourinho com sua arquitetura colonial e religiosa com museus, teatros e espaços de lazer como a Fundação Casa de Jorge Amado, Igreja e Convento de São Francisco e Nossa Senhora do Rosário dos Pretos. O Elevador Lacerda, Mercado Modelo e claro, as praias também são de tirar o fôlego.



Culinária local



Salvador dispõe de uma riqueza gastronômica trazendo como ponto central a herança africana com a mistura dos indígenas e portugueses, tendo como destaque as iguarias mais importantes da cidade, o azeite de dendê e a pimenta. Nesse quesito destacam-se acarajé, abará, caruru, vatapá, xinxim de galinha, xinxim de bofe, sarapatel, maniçoba, bobó de camarão, além das maravilhosas moquecas (camarão, peixe, mariscos, ovos...) que também são pratos riquíssimos da cultura.

Curiosidades

Manifestações ligadas a música, a dança e a religião são símbolo de resistência, identidade e história de Salvador. Foi de lá que surgiu o que se chama hoje de trio elétrico e a guitarra baiana, por Dodô e Osmar, uma dupla de músicos.



SALVADOR
PREFEITURA

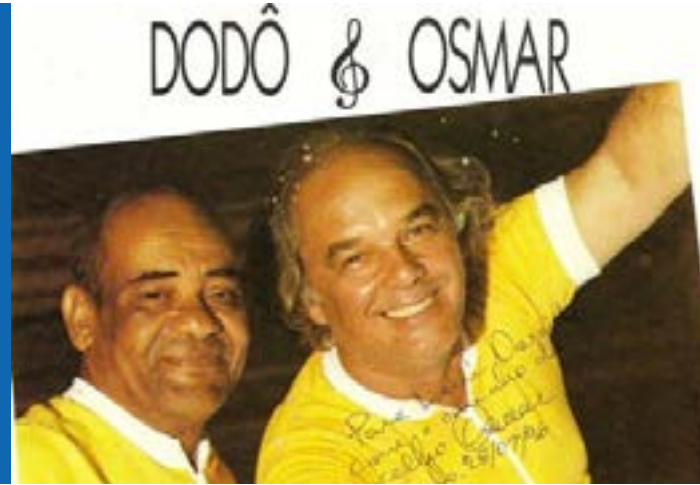

Abrace a diversidade que enriquece nossa equipe e amplie seus horizontes. Junte-se a nós nesta jornada por todos os cantos, enquanto celebramos as histórias que tornam cada cidade única.

Papo cultural ★★★★★

Yellowstone (série)

Se você curte drama familiar e cenários incríveis, "Yellowstone" é uma ótima pedida. A série, com Kevin Costner como o patriarca John Dutton, mostra a luta de uma família para manter suas terras em Montana. Eles enfrentam grandes imobiliárias e comunidades indígenas que querem suas terras de volta, e os Duttons não estão dispostos a ceder. A trama é envolvente, os personagens são bem construídos e as paisagens de Montana são de tirar o fôlego. Além de tudo, a série toca em temas atuais de um jeito que faz a gente pensar, sem deixar de entreter.



A série completa está disponível na Netflix!

Série indicada pela colaboradora **Tharcis de Souza** (Mecânica)

Indique uma série, filme, anime, livro ou até mesmo jogos para seus colegas!

Envie sua indicação no "Braille no Zap" ou no "marketing@braile.com.br"



Aniversariantes de Junho



Doacir Silveira
Descartáveis | 01

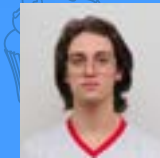

Gustavo Bernardelli
Descartáveis | 05



Sílvia Rodrigues
Biológica | 05

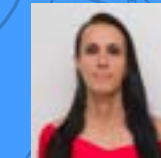

Bruna Bond
Licitações | 06

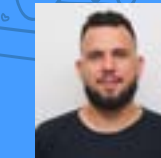

Evandro Bazilio
Controladoria | 06



Giovana de Oliveira
Endovascular | 06



Sílvia da Silva
Injeção | 07

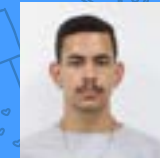

Antônio da Silva
Descartáveis | 09



Daniilo da Silva
Coord. Laboratório | 09



Verônica Camolesi
Biológica | 09



Hellen do Nascimento
Gestão de Pessoas | 10



Paulo Correa
Endovascular | 11

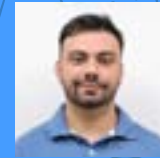

Rafael Borges
Eletromédicos | 11



Daniela Rocha
Serviços Gerais | 14



Tarcísio Moia
Comércio Exterior | 15



Josilene Barbieri
Eletromédicos | 16



Maria de Souza
Biológica | 16



José Henrique Barbosa
Mecânica | 17



Laerte de Bianchi
Mecânica | 18



Bruna Fernandes
Biológica | 20



Cleonice dos Santos
Biológica | 21

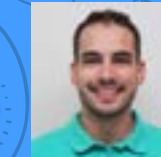

Guilherme Jaschke
Eng. de Processos | 21



Maria Laura Molina
Comercial | 21

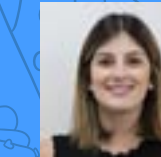

Bruna Canêo
Qualidade | 22

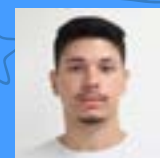

Felipe Gonçalves
Mecânica | 23



Giovanna de Sá Lima
Descartáveis | 23



Mariana Carpanelli
Sup. Comercial | 23



Priscila Cristina João
Pesquisa | 23

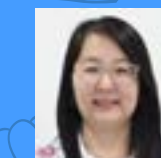

Aline Prado
Lab. de Microbiologia | 25



Juliana Meira
Qualidade | 25



Tatiane Bueno
Assessoria da Presidência | 28

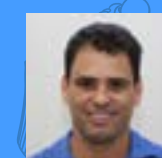

Carlos de Oliveira
Mecânica | 30



João Henrique Carloni
Desenv. Perfusão/ECMO | 30



Rose Miranda
Assessoria da Presidência | 30

ORGULHO EM PERTENCER



Braile

Av. Pres. Juscelino K. de Oliveira, 1505 | Bairro Tarraf I
São José do Rio Preto - SP | 15091-450

www.braile.com.br